INFORME DE SEGUIMIENTO DEL COPASST AL CUMPLIMIENTO DE LAS MEDIDAS DE PREVENCIÓN Y CONTENCIÓN DE LA COVID – 19, DEL 01 AL 28 DE FEBRERO DE 2021

|INTRODUCCIÓN

El Ministerio de Salud, confirmó este 26 de febrero, 3.567 nuevos casos, 122 fallecidos más para un total de 59.518. Mientras que 2.141.874 pacientes se han recuperado. El número de casos activos es de 36.457.

Este viernes 26 de febrero Bogotá alcanzó la cifra de 32.241 vacunas contra el COVID-19 aplicadas que corresponden al suministro de biológicos de Pfizer y Sinovac entre el personal médico de primera línea y las personas mayores de 80 años. Iván Duque anunció que el lúnes 1 de marzo llegarán al país 117.000 vacunas contra el coronavirus de la empresa Pfizer por medio del mecanismo Covax

Plan de vacunación en el país

El ministro de Salud, Fernando Ruiz, señaló que el esquema de vacunación contra el covid-19 tendrá cinco fases. La primera etapa de vacunación será para la población prioritaria, es decir personal de la salud de primera línea y 100% de la población mayor a 80 años. Esto comprende alrededor de 11 millones de personas (7,6 millones mayores de 60 años y 1,2 millones en personal de salud).

En la fase dos estará enfocada en la vacunación de 100% de la población de 60 a 79 años y el personal de la salud de la segunda y tercera línea de atención. Esto comprende alrededor de 7,19 millones. Mientras que en la fase tres, se vacunarán 2,95 millones de personas; en la fase cuatro, 4,91 millones; y en la fase cinco, unos 17,4 millones. Según se explicó en el plan presentado por Duque el pasado viernes, se tendrá un total de 7.920 vacunadores, lo que representa una capacidad de vacunación/día de 277.200.

El Laboratorio Clínico Eduardo Fernández, continuará el cumplimiento de las medidas de bioseguridad implementadas para el manejo de la pandemia, el lunes 22 de febrero se llevó a cabo la reunión del COPASST para dar cumplimiento a la normatividad legal vigente y se realizaron las siguientes actividades:

- Verificación de asistencia de miembros del COPASST y representante de la ARL
- Verificación del cumplimiento de los compromisos.

- Lectura de información actual de la pandemia por COVID – 19
- Verificación del cumplimiento de medidas de MINITRABAJO y de las medidas de bioseguridad implementadas para la prevención del contagio por el nuevo coronavirus.
- Conclusiones y compromisos

A la sesión asistieron todos los miembros del COPASST, el ejecutivo de ARL Positiva (Carlos Hernán Mariño fue invitado, pero no pudo asistir), se anexa acta del COPASST al presente informe.

Se revisó el cumplimiento de los compromisos establecidos en la reunión anterior, estos fueron desarrollados en su totalidad.

A continuación, se relaciona la información del laboratorio:

NIT	800224583-6
Departamento y municipio de ubicación	Bolívar- Cartagena de Indias
Zona	Urbana
Nivel de Complejidad	Alto

INFORME DE SEGUIMIENTO DEL COPASST AL CUMPLIMIENTO DE LAS MEDIDAS DE PREVENCIÓN Y CONTENCIÓN DE LA COVID – 19, DEL 01 AL 28 DE FEBRERO DE 2021

OBJETIVO

Realizar seguimiento y evaluación por parte del COPASST, al cumplimiento de las medidas implementadas para la prevención, reducción y gestión de los riesgos ocupacionales relacionados con la emergencia sanitaria generada por el nuevo coronavirus causante de la Covid-19, con el acompañamiento y asesoría de la ARL.

ALCANCE

Tiene aplicación sobre todas las medidas implementadas inicialmente y las que surjan en las diferentes etapas de la pandemia, para la bioseguridad de los trabajadores.

VERIFICACIÓN DE LOS CRITERIOS ESTABLECIDOS POR EL MINISTERIO DE TRABAJO

#	CRITERIO	SI	NO	OBSERVACIONES
1	La cantidad de trabajadores Directos corresponde a aquellos cuya labor implica contacto directo con individuos clasificados como caso sospechoso o confirmado.	X		9 trabajadores
2	La cantidad de trabajadores Indirectos corresponde a aquellos cuyo trabajo implica contacto con individuos clasificados como caso sospechoso. En este caso, la exposición es incidental, es decir, la exposición al factor de riesgo biológico es ajena a las funciones propias del cargo. Se pueden considerar los trabajadores cuyas funciones impliquen contacto o atención de personas en trasporte aéreo, marítimo o fluvial y personal de aseo y servicios generales.	X		8 trabajadores
3	La cantidad de trabajadores Intermedios corresponde a aquellos trabajadores que pudieron tener contacto o exposición a un caso sospechoso confirmado en un ambiente laboral en el cual se puede generar transmisión de una persona a otra por su estrecha cercanía.	X		2 trabajadores
4	¿Se ha identificado la cantidad de los EPP a entregar de acuerdo con número de trabajadores, cargo, área y nivel de exposición al riesgo por COVID-19? Evidencia: Base de trabajadores por cargo, tipo de vinculación, área de la clínica y clasificación por nivel de exposición (directo, indirecto o intermedio).	X		Se adjunta listado de trabajadores que especifica nombre, identificación, cargo, tipo de vinculación y nivel de exposición
5	¿Los EPP entregados cumplen con las características establecidas por el Ministerio de Salud y Protección Social? Evidencia: Órdenes de compra, fichas técnicas de los EPP adquiridos	X		
6	¿Se está entregando los EPP a todos los trabajadores de acuerdo al grado de exposición al riesgo? Evidencia: Base de trabajadores por cargo, tipo de vinculación, área de la clínica y nivel de exposición al riesgo.	X		Se adjunta constancia de entrega de EPP

7	¿Los EPP se están entregando oportunamente? Evidencia a entregar: Base de trabajadores con registro de entrega de los EPP a cada trabajador con la fecha y hora de entrega.			Se adjunta constancia de entrega de EPP
8	¿Se está garantizando la entrega de los EPP en la cantidad y reemplazo de uso requerido? Evidencia: Base de trabajadores con registro de frecuencia y entrega de los EPP a cada trabajador.	X		Se adjunta constancia de entrega de EPP
9	¿Se ha planeado lo necesario para contar con suficiente inventario que garantice la disponibilidad requerida para la entrega completa y oportuna de los EPP? Evidencia: Cantidad de EPP en inventario y proyección de la cantidad de EPP que se ha de adquirir	X		Se adjunta inventario de EPP
10	¿Se coordinó con la ARL el apoyo requerido para contar con los EPP necesarios de acuerdo con lo dispuesto en el Decreto 488, Decreto 500 y Circular 29 del 2020 expedidos por el Ministerio del Trabajo? Evidencia: Oficio de solicitud y respuesta de la ARL o acta con acuerdos y compromisos.	X		

VERIFICACIÓN AL CUMPLIMIENTO DE LAS MEDIDAS DE BIOSEGURIDAD

Los miembros del comité verificaron diariamente, el cumplimiento de las medidas de bioseguridad establecidas en el laboratorio para el cumplimiento de los lineamientos del Ministerio de Salud y Protección Social, Ministerio de Trabajo y Organización Mundial de la Salud (OMS), se anexan listado de verificación.

Las medidas de cumplieron de la siguiente manera:

Sede Bocagrande: 100%

Sede Santa Lucia: 100%

Sede Centro: 100%

Para un total de cumplimiento del 100%

La ARL está entregando EPP durante el periodo.

Para constancia de lo anterior y certificar verificación por parte del COPASST se anexa acta del COPASST firmada por los asistentes.

[Comité Paritario de Seguridad y Salud en el Trabajo COPASST	
Número de Acta	002
Fecha	Febrero 22 de 2021
Hora de inicio	2:00 p.m.
Hora de Finalización	3:00 p.m.
Lugar	Virtual
Dirección de la sede principal:	Bocagrande, Edificio seguros Bolívar, local 4
Número total de trabajadores	19
ARL de afiliación de los trabajadores dependientes:	POSITIVA ARL Compañía de seguros
Link de publicación de actas de COPASST	http://www.laboratorioeduardofernandez.com/gestion-de-calidad/informes-copasst/

Asistentes		
Nombre	Cargo	Firma
Sofía Covo (Representante Empleador)	Jefe Sede Santa Lucia	
Lisbeth Zabaleta (Suplente Representante Empleados)	Auxiliar de Laboratorio	
Johana Negrete(Representante Empleados)	Bacterióloga	Johanna Negrete B.
Eduardo Fernández Juan (Suplente Representante Empleador)	Subdirector Medico	

Objetivo de Comité/Sesión/Reunión
- Vigilar el desarrollo de las actividades para el funcionamiento del Sistema de Gestión de Seguridad y Salud en el Trabajo y las normas vigentes, promover su divulgación y observancia. - Realizar seguimiento a medidas implementadas en el Laboratorio para la prevención y contención de contagio con el coronavirus COVID-19.
Agenda
- Lectura del acta anterior y verificación del cumplimiento de compromisos. - Socializar a los miembros del comité el requerimiento enviado por la Dirección Territorial Bolívar Ministerio del Trabajo.
Conclusiones, y/o Compromisos
Se inicia la sesión siendo las 2:00 p.m. en la Sede Bocagrande, se realiza el saludo de bienvenida a los participantes y se continúa la sección con la lectura del acta anterior.

Los miembros del CIOPASST indagaron acerca de la información requerida en el requerimiento y dieron respuesta a los criterios que se encuentran a continuación y los resultados se consolidaran en el informe de seguimiento que será revisado, aprobado por el COPASST y publicado en la página web:

1. ¿La ARL asiste a las reuniones?
2. ¿El informe es verificado por los miembros del COPASST?
3. ¿Cuál fue el porcentaje de cumplimiento de las medidas de bioseguridad implementadas?
4. Cual es el valor en pesos de los elementos de protección personal adquiridos por la IPS
5. ¿Se ha identificado la cantidad de los EPP a entregar de acuerdo con número de trabajadores, cargo, área y nivel de exposición al riesgo por COVID-19? "
6. ¿Los EPP entregados cumplen con las características establecidas por el Ministerio de Salud y Protección Social? "
7. ¿A cuántos trabajadores DIRECTOS les fueron entregados los EPP de acuerdo con el grado de exposición al riesgo?"
8. ¿A cuántos trabajadores INDIRECTOS les fueron entregados los EPP de acuerdo con el grado de exposición al riesgo?"
9. ¿A cuántos trabajadores INTERMEDIOS les fueron entregados los EPP de acuerdo con el grado de exposición
10. al riesgo?"
11. ¿Los EPP se están entregando oportunamente?"
12. ¿Se está garantizando la entrega de los EPP en la cantidad y reemplazo de uso requerido? "
13. ¿Se ha planeado lo necesario para contar con suficiente inventario que garantice la disponibilidad requerida para la entrega completa y oportuna de los EPP? "
14. ¿Se coordinó con la ARL el apoyo requerido para contar con los EPP necesarios de acuerdo con lo dispuesto en el Decreto 488, Decreto 500 y Circular 29 del 2020 expedidos por el Ministerio del Trabajo? "
15. ¿Se acordaron acciones de mejora (preventivas o correctivas) que se deben implementar?"
16. ¿Se están cumpliendo las acciones de mejora (preventivas / correctivas) acordadas?"
17. Nivel de la IPS

Se realiza seguimiento al cumplimiento de las medidas correctivas.

1. Se realizó una capacitación en bioseguridad y la importancia del uso Elementos de Protección Personal para la prevención del Covid-19.
2. La coordinadora de calidad socializó con la alta dirección el informe consolidado.
3. El COPASST realizó seguimiento al cumplimiento a la acción correctiva implementada.

Conclusiones:

Se verificó el cumplimiento de las actividades programadas en la reunión anterior, se verificó el cumplimiento de los criterios señalados en el nuevo requerimiento del 12 de enero de 2021, de la dirección Territorial del Ministerio e Trabajo de Bolívar.

Durante el periodo evaluado, las medidas de bioseguridad se cumplieron en un 100%, anexos se encuentra el listado de verificación, enviado por los integrantes del COPASST de cada una de las sedes, se verificaron 20 criterios en 7 ítems, cada uno representa un 5% del total de 20 medidas evaluadas, las medidas fueron acatadas por parte de los trabajadores.

Se verificó el cumplimiento de la empresa en relación al reporte del Talento Humano para el proceso de vacunación para prevención de la Covid-19. El Laboratorio ha realizado el reporte desde el dia 156 de enero de 2021 y se han presentado inconvenientes en la retroalimentación por parte del Ministerio de salud y protección Social, sin embargo, a la fecha se evidencian los archivos validados y radicados en la plataforma que el Ministerio de Salud dispuso para este fin (PISIS).

El laboratorio durante el periodo adquirió EPP diferentes a los entregados por la ARL, como se evidencia en el inventario adjunto a la presente, donde se evidencia la compra de gorros quirúrgicos y polainas.

El Laboratorio a realizado seguimiento del proceso de vacunación contra COVID-19 a través de la plataforma PISIS, donde se envío el primer reporte de radicación de la información del talento hmano desde el 15 de enero de 2021, en este momento cambió el estado de priorización de los trabajadores quienes se encontraban en etapa 1 y han sido cambiados a etapa 2

El COPASST califica 100 al cumplimiento de las actividades de Seguridad y Salud en el Trabajo de responsabilidad de laboratorio en el proceso de vacunación contra el nuevo coronavirus.

Durante el periodo no se identificaron incumplimiento d elas medidas de bioseguridad implementadas por parte d ellos trabajadores, por lo anterior no se considera necesario la implementación de medidas correctivas, se continuara con las actividades de prevención y seguimiento al cumplimiento de las medidas

Compromisos

- Continuar con el seguimiento y verificación de las medidas de prevención de la Covid-19
- El COPASST realizará seguimiento al proceso de vacunación d ellos trabajadores
- Continuar con la entrega oportuna de la información para la consolidación del informe que se debe presentar al Ministerio de trabajo.
- Concertar con la ARL una reunión para el establecimiento de futuras fechas de realización del COPASST en la cual asista el representante, teniendo en cuenta que fue invitado y no asistió debido a compromisos institucionales, el comité reitera la importancia de la participación de la ARL en las reuniones.

Coordinadora de calidad:	Director Médico:
	Eduardo Fernández Daza

LISTADO DE TRABAJADORES Y CLASIFICACIÓN

NOMBRE	# IDENTIFICACIÓN	CARGO	TIPO DE VINCULACIÓN	CLASIFICACIÓN DEL RIESGO
EDUARDO FERNANDEZ JUAN	73192758	MEDICO (SUBDIRECTOR MEDICO)	DIRECTA CON LA EMPRESA	DIRECTO
SOFIA CRISTINA COVO FERNANDEZ	45758994	BACTERIOLOGA (JEFE SEDE SANTA LUCIA)	DIRECTA CON LA EMPRESA	DIRECTO
LISBETH ZABALETA MORELO	45563817	AUXILIAR DE LABORATORIO	DIRECTA CON LA EMPRESA	DIRECTO
FANNY REYES JARAMILLO	45478580	AUXILIAR DE LABORATORIO	DIRECTA CON LA EMPRESA	DIRECTO
CLAUDIA ELENA CORREA BRUM	45513442	BACTERIOLOGA	DIRECTA CON LA EMPRESA	DIRECTO
ELIZABETH PUERTA ZUÑIGA	1047409876	SUPERNUMERARIA	DIRECTA CON LA EMPRESA	DIRECTO
YOLANDA ARRIETA CARO	41776898	BACTERIOLOGA	P PRESTACIÓN DE SERVICIOS	DIRECTO
JOHANNA PAOLA NEGRETE BABOSA	45539330	BACTERIOLOGA	DIRECTA CON LA EMPRESA	DIRECTO
LUZ DARYS RAMOS MEZA	32935399	AUXILIAR DE ENFERMERIA	DIRECTA CON LA EMPRESA	DIRECTO
CLAUDIA DAYANA LOPEZ	1047488278	SECRETARIA	DIRECTA CON LA EMPRESA	INDIRECTO
KERLIN PEÑA RODRIGUEZ	45556432	SECRETARIA	DIRECTA CON LA EMPRESA	INDIRECTO
DAYLIS CAMILA PEREZ MENA	1143402385	SECRETARIA	DIRECTA CON LA EMPRESA	INDIRECTO
VICKY MEDINA RODRIGUEZ	45558912	SERVICIOS GENERALES	DIRECTA CON LA EMPRESA	INDIRECTO
LUIS LOPEZ	9090039	CONDUCTOR	DIRECTA CON LA EMPRESA	INDIRECTO
BRENDA BARRIOS BARROSO	32937447	SECRETARIA	DIRECTA CON LA EMPRESA	INDIRECTO
MARIBEL PEREZ CAICEDO	22804916	SECRETARIA	DIRECTA CON LA EMPRESA	INDIRECTO
EDITH DEL CARMEN FRANCO RAMOS	33132446	SERIVIOS GENERALES	DIRECTA CON LA EMPRESA	INDIRECTO
MERLY MUÑOZ MARRUGO	45689441	BACTERIOLOGA	DIRECTA CON LA EMPRESA	INTERMEDIO
MARIA VICTORIA FERNANDEZ JUAN	1020751241	ASESORA DE DIRECCIÓN	DIRECTA CON LA EMPRESA	INTERMEDIO
TOTAL, TRABAJADORES				**19**

CATIDAD DE TRABAJADORES SEGUN LA CLASIFICACIÓN	
DIRECTO	9
INDIRECTO	8
INTERMEDIO	2

Ítem	Imagen	Nombre de EPP	Descripción de EPP	Norma aplicable para el uso de EPP	Observaciones
1		Gorro de bioseguridad	Su principal función es cubrir el pelo de manera completa, sin que esto produzca ninguna molestia para la persona que lo usa, ya que su textura es suave y cuenta con un filo elástico que permite fácilmente autoajustar el tamaño del gorro.	Lineamientos para kit de elementos básicos de protección para personal de la salud MINISTERIO DE SALUD Y PROTECCIÓN SOCIAL. Tomado de A C I N	Uso obligatorio para: Profesionales de la Salud, (Médicos, bacteriólogos, optómetras, psicólogos, etc.) Auxiliares de laboratorio clínico Personal que realiza la atención a usuarios, proveedores y visitantes. Personal de servicios generales. Uso opcional: Personal administrativo
2		Gafas de bioseguridad	Evita que entre al ojo cualquier tipo de partícula por pequeña que sea, en este caso para evitar el riesgo de contaminación de los ojos a partir de salpicaduras o gotas		Uso obligatorio para: Profesionales de la Salud, (Médicos, bacteriólogos, optómetras, psicólogos, etc.) Auxiliares de laboratorio clínico Personal que realiza la atención a usuarios, proveedores y visitantes. Personal de servicios generales. Uso opcional:

					Personal administrativo
3		Tapabocas quirúrgico	Los tapabocas ayudan a evitar que el usuario propague gotas respiratorias, pueden retrasar la propagación del virus que causa el COVID-19.		Uso obligatorio para todo el personal
4		Delantal plástico	El delantal o mandil es una prenda protectora externa que cubre principalmente el frente del cuerpo.		Uso obligatorio para: Profesionales de la Salud, (Médicos, bacteriólogos, optómetras, psicólogos, etc.) Auxiliares de laboratorio clínico Personal que realiza la atención a usuarios, proveedores y visitantes. Personal de servicios generales.
5		Guantes	Use guantes al limpiar y desinfectar las áreas de trabajo, superficies que pueden tocarse con frecuencia, al tocar o tener contacto con sangre, o fluidos corporales como saliva, moco, vómito u orina.		Uso obligatorio para: Profesionales de la Salud, (Médicos, bacteriólogos, optómetras, psicólogos, etc.) Auxiliares de laboratorio clínico Personal que realiza la atención a usuarios, proveedores y visitantes. Personal de servicios generales.

					Nota: el uso de guantes no exime del lavado e higiene frecuente de manos-
6		Bata manga larga antifluido	Proteger ante la contaminación que se puede dar durante un hace una barrera efectiva al paso de fluidos, incluso si éstos son sometidos a presión.		Uso obligatorio para: Profesionales de la Salud, (Médicos, bacteriólogos, optómetras, psicólogos, etc.) Auxiliares de laboratorio clínico Personal que realiza la atención a usuarios, proveedores y visitantes. Personal de servicios generales.
7		Polainas	Evitan contaminación en áreas críticas.		Uso obligatorio para: Profesionales de la Salud, (Médicos, bacteriólogos, optómetras, psicólogos, Etc) Auxiliares de laboratorio clínico Nota: cuando se requiera su uso por parte de cualquier persona asistencial o administrativa que tenga acceso al área de procesamiento.
8		Respirador N95	El uso de mascarillas con filtro de alta eficiencia N95 ó superior, se limita exclusivamente para el personal de la salud que labora en urgencias y		Uso obligatorio después de evaluar el riesgo de generación de aerosoles al

			debe llevarse desde el inicio hasta el final del turno siendo obligatorio su uso en las siguientes áreas: • Áreas de Reanimación • Áreas de urgencias en todos los niveles de complejidad • Áreas de procedimientos en donde se generen aerosoles (Intubación endotraqueal, tratamiento con nebulización, paso de sondas oro o nasogástricas, así como broncoscopias entre otros) en todos los niveles de complejidad • Donde se manejen pacientes de alta complejidad, diálisis y unidades de cuidados intensivos		realizar un procedimiento: Profesionales de la Salud, (Médicos, bacteriólogos, optómetras, psicólogos, etc.) Auxiliares de laboratorio clínico
9		Careta	Protege el rostro de salpicaduras		Uso obligatorio para: Profesionales de la Salud, (Médicos, bacteriólogos, optómetras, psicólogos, etc.) Auxiliares de laboratorio clínico Personal que realiza la atención a usuarios, proveedores y visitantes. Personal de servicios generales.

Información de entrega de Elementos de Protección Personal

A quien se entrega EPP	Donde se entregan los EPP	Cada cuanto se realiza entrega de EPP	Donde se registra la entrega de EPP	Que cantidad de EPP se entrega
A todo el personal según lo establecido en la Guía de Bioseguridad	En cada una de las sedes permanentemente se cuenta con un stock	Diariamente se realiza entrega de los EPP. Excepto aquellos que son reutilizables como careta, gafas, overol o traje de seguridad	En el listado de entrega de EPP que se encuentra en cada sede y que es verificado por los miembros del COPASST	Se entregan según sea necesario, se realiza reposición si se requiere

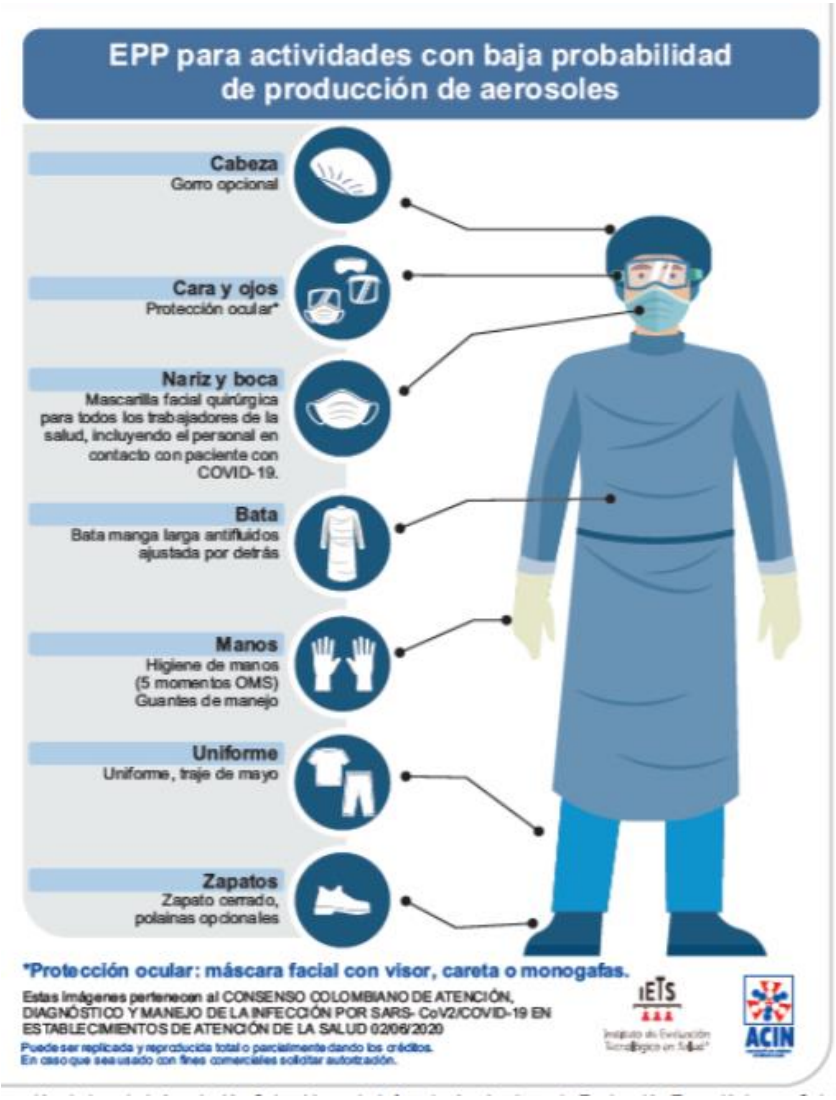

Lineamientos para kit de elementos básicos de protección para personal de la salud MINISTERIO DE SALUD Y PROTECCIÓN SOCIAL

LABORATORIO CLINICO EDUARDO FERNANDEZ	**LISTA DE CHEQUEO CUMPLIMIENTO DE MEDIDAS DE BIOSEGURIDAD COPASST**

Objetivo: El COPASST y/o Vigía de Seguridad y Salud en el Trabajo, verificará mediante este listado de chequeo el cumplimiento de las medidas de Bioseguridad socializadas e implementadas en la organización, con el objetivo de identificar las oportunidades de mejora que permitan minimizar los riesgos de contagio de la Covid – 19 en los trabajadores.

Instructivo: Diariamente se deben consignar los hallazgos en las observaciones del formato, al finalizar el periodo evaluado se asignará la puntuación a cada medida de bioseguridad, si se encontraron hallazgos de no cumplimiento durante el periodo se debe colocar (0) en la puntuación, si no hubo hallazgos asignar 5 puntos al sumar el total de la puntuación se obtiene el porcentaje de cumplimiento.

Como miembro del COPASST / Vigía de SST, responsable del SGSST (Sistema de Gestión de Seguridad y Salud en el trabajo), si evidencias fallas debes orientar al trabajador y corregir de forma inmediata, además de anotar los hallazgos en este listado de chequeo, debes realizar el reporte al responsable de SST para realizar que realice la gestión pertinente.

Nombre del verificador:	Lisbeth Zabaleta
Sede:	Bocagrande
Periodo de verificación	Del 01 al 28 de febrero

- **Ingreso del personal al laboratorio**

Ítems	**Medida de bioseguridad a cumplir**	**¿Se cumple?**		**Puntuación Si=5 No=0**
		Si	No	
1	¿Todos los trabajadores realizan los procedimientos de desinfección establecidos en la guía de bioseguridad? (Desinfección de manos, zapatos y bolsos antes de ingresar)	x		5

- **Elementos de Protección Personal**

Ítems	**Medida de bioseguridad a cumplir**	**¿Se cumple?**		**Puntuación Si=5 No=0**
		Si	No	
2	¿Se realizó la entrega de los EPP de acuerdo a las áreas en las que se desempeñan?	x		10
3	¿El personal realizó el lavado o higiene de manos antes de iniciar la colocación de los EPP?	x		5
4	¿El personal se coloca los EPP de acuerdo al instructivo publicado en el área de colocación de EPP?	x		5
5	¿El personal se retira los EPP de acuerdo al instructivo?	x		5
6	¿El personal utiliza adecuadamente los EPP mientras permanece y desarrolla sus funciones?	x		5
7	Se evidencia stock de todos los elementos de protección personal	x		5

- **Atención de los pacientes en el laboratorio**

Ítems	Medida de bioseguridad a cumplir	¿Se cumple?		Puntuación Si=5 No=0
		Si	No	
8	¿No se permite el ingreso de pacientes sin tapabocas?	x		5
9	¿Se realiza el proceso de desinfección a los pacientes y usuarios al ingresar al laboratorio? (manos, zapatos u objetos si es necesario)?	x		5
10	¿Se respeta la capacidad de ingreso de pacientes, para garantizar el distanciamiento social (solo usan las sillas dispuestas y disponibles para la atención)?	x		5

- **Atención de los pacientes a domicilio**

Ítems	Medida de bioseguridad a cumplir	¿Se cumple?		Puntuación Si=5 No=0
		Si	No	
11	¿se realizó la entrega de los EPP necesarios al personal de toma de muestra a domicilio y se verificaron previamente las condiciones de bioseguridad en el domicilio?	x		5

- **Lavado e higiene de manos**

Ítems	Medida de bioseguridad a cumplir	¿Se cumple?		Puntuación Si=5 No=0
		Si	No	
12	¿El laboratorio dispone de los insumos para realizar el lavado e higiene de manos de todos el personal y pacientes (jabón, agua, toallas o sistema de secado de manos, soluciones alcohólicas y de hipoclorito de sodio en las concentraciones indicadas en los puntos donde se requiere)?	x		5
13	¿El personal realiza el procedimiento de higiene y lavado de manos según los establecido por la OMS (Publicado en cada punto de lavado e higienización de manos)?	x		5

- **Limpieza y desinfección de áreas y superficies**

Ítems	Medida de bioseguridad a cumplir	¿Se cumple?		Puntuación Si= 5 No=0
		Si	No	
14	¿El personal del laboratorio cumple con la limpieza de los equipos, objetos entre otros elementos utilizados, según lo establecido en la guía de bioseguridad?	x		5

15	¿La auxiliar de servicios generales realiza la limpieza y desinfección de acuerdo a lo establecido en la guía de bioseguridad)?	x		5
16	¿El laboratorio dispone de los elementos de aseo para la realización del procedimiento de aseo y desinfección?	x		5
17	¿se realiza la gestión de los residuos según lo establecido en el PGIRASA?	x		5
18	¿Se realiza el proceso de desinfección a la correspondencia según lo establecido en la guía de bioseguridad?	x		5

- **Distanciamiento social**

Ítems	**Medida de bioseguridad a cumplir**	**¿Se cumple?**		**Puntuación Si=5 No=0**
		Si	No	
19	¿El personal respeta la norma de distanciamiento social (¿no se aglomeran en las áreas de trabajo, no se saludan de beso, abrazo o de manos?	X		5

Total, porcentaje de cumplimiento: 100%

Observaciones:

No hubo hallazgos

Nota: La entrega de elementos de protección personal tiene un valor de 10 puntos (criterio #2)

Firma del verificador

Nombre: Lisbeth M. Zabaleta Morelo

CC: 45`563.817

Suplente de Representante de los empleados

COPASST

LABORATORIO CLINICO EDUARDO FERNANDEZ	**LISTA DE CHEQUEO CUMPLIMIENTO DE MEDIDAS DE BIOSEGURIDAD COPASST**

Objetivo: El COPASST y/o Vigía de Seguridad y Salud en el Trabajo, verificará mediante este listado de chequeo el cumplimiento de las medidas de Bioseguridad socializadas e implementadas en la organización, con el objetivo de identificar las oportunidades de mejora que permitan minimizar los riesgos de contagio de la Covid – 19 en los trabajadores.

Instructivo: Diariamente se deben consignar los hallazgos en las observaciones del formato, al finalizar el periodo evaluado se asignará la puntuación a cada medida de bioseguridad, si se encontraron hallazgos de no cumplimiento durante el periodo se debe colocar (0) en la puntuación, si no hubo hallazgos asignar 5 puntos al sumar el total de la puntuación se obtiene el porcentaje de cumplimiento.

Como miembro del COPASST / Vigía de SST, responsable del SGSST (Sistema de Gestión de Seguridad y Salud en el trabajo), si evidencias fallas debes orientar al trabajador y corregir de forma inmediata, además de anotar los hallazgos en este listado de chequeo, debes realizar el reporte al responsable de SST para realizar que realice la gestión pertinente.

Nombre del verificador:	Johana Negrete
Sede:	Santa Lucia
Periodo de verificación	Del 1 al 28 de febrero de 2021

- **Ingreso del personal al laboratorio**

Ítems	**Medida de bioseguridad a cumplir**	**¿Se cumple?**		**Puntuación Si=5 No=0**
		Si	No	
1	¿Todos los trabajadores realizan los procedimientos de desinfección establecidos en la guía de bioseguridad? (Desinfección de manos, zapatos y bolsos antes de ingresar)	x		5

- **Elementos de Protección Personal**

Ítems	**Medida de bioseguridad a cumplir**	**¿Se cumple?**		**Puntuación Si=5 No=0**
		Si	No	
2	¿Se realizó la entrega de los EPP de acuerdo a las áreas en las que se desempeñan?	x		10
3	¿El personal realizó el lavado o higiene de manos antes de iniciar la colocación de los EPP?	x		5
4	¿El personal se coloca los EPP de acuerdo al instructivo publicado en el área de colocación de EPP?	x		5
5	¿El personal se retira los EPP de acuerdo al instructivo?	x		5
6	¿El personal utiliza adecuadamente los EPP mientras permanece y desarrolla sus funciones?	x		5
7	Se evidencia stock de todos los elementos de protección personal	x		5

- **Atención de los pacientes en el laboratorio**

Ítems	Medida de bioseguridad a cumplir	¿Se cumple?		Puntuación Si=5 No=0
		Si	No	
8	¿No se permite el ingreso de pacientes sin tapabocas?	x		5
9	¿Se realiza el proceso de desinfección a los pacientes y usuarios al ingresar al laboratorio? (manos, zapatos u objetos si es necesario)?	x		5
10	¿Se respeta la capacidad de ingreso de pacientes, para garantizar el distanciamiento social (solo usan las sillas dispuestas y disponibles para la atención)?	x		5

- **Atención de los pacientes a domicilio**

Ítems	Medida de bioseguridad a cumplir	¿Se cumple?		Puntuación Si=5 No=0
		Si	No	
11	¿se realizó la entrega de los EPP necesarios al personal de toma de muestra a domicilio y se verificaron previamente las condiciones de bioseguridad en el domicilio?	x		5

- **Lavado e higiene de manos**

Ítems	Medida de bioseguridad a cumplir	¿Se cumple?		Puntuación Si=5 No=0
		Si	No	
12	¿El laboratorio dispone de los insumos para realizar el lavado e higiene de manos de todos el personal y pacientes (jabón, agua, toallas o sistema de secado de manos, soluciones alcohólicas y de hipoclorito de sodio en las concentraciones indicadas en los puntos donde se requiere)?	x		5
13	¿El personal realiza el procedimiento de higiene y lavado de manos según los establecido por la OMS (Publicado en cada punto de lavado e higienización de manos)?	x		5

- **Limpieza y desinfección de áreas y superficies**

Ítems	Medida de bioseguridad a cumplir	¿Se cumple?		Puntuación Si= 5 No=0
		Si	No	
14	¿El personal del laboratorio cumple con la limpieza de los equipos, objetos entre otros elementos utilizados, según lo establecido en la guía de bioseguridad?	x		5

15	¿La auxiliar de servicios generales realiza la limpieza y desinfección de acuerdo a lo establecido en la guía de bioseguridad)?	x		5
16	¿El laboratorio dispone de los elementos de aseo para la realización del procedimiento de aseo y desinfección?	x		5
17	¿se realiza la gestión de los residuos según lo establecido en el PGIRASA?	x		5
18	¿Se realiza el proceso de desinfección a la correspondencia según lo establecido en la guía de bioseguridad?	x		5

- **Distanciamiento social**

Ítems	**Medida de bioseguridad a cumplir**	**¿Se cumple?**		**Puntuación Si=5 No=0**
		Si	No	
19	¿El personal respeta la norma de distanciamiento social (¿no se aglomeran en las áreas de trabajo, no se saludan de beso, abrazo o de manos?	X		5

Total, porcentaje de cumplimiento: 100%

Observaciones:

Se cumplieron en un 100% las medidas de bioseguridad implementadas

Nota: La entrega de elementos de protección personal tiene un valor de 10 puntos (criterio #2)

Firma del verificador

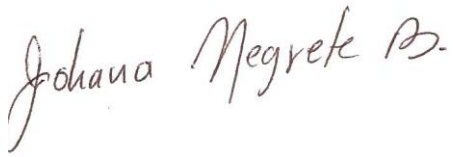

CC: 45539330

Nombre: Johanna Negrete Barbosa

Representante d ellos empleados

COPASST

LABORATORIO CLÍNICO EDUARDO FERNÁNDEZ

CONSTANCIA DE ENTREGA DIARIA DE ELEMENTOS DE PROTECCIÓN PERSONAL

Fecha DD/MM/AAAA	Hora HH:MM am/pm	Nombre y apellidos	Elemento De Protección Personal Recibido								Firma
			Polainas	Bata	Delantal plástico	Gorro	Tapabocas	Gafas	Careta	Guantes	
27.01.21	6:50	Yanibel Pey E	—	—	—	—	—	—	—	✓	
28.01.21	6:50	Johana Nagrata B	—	—	—	✓	✓	—	—	✓	
28/01/21	6:50	Yanibel Pey E	—	—	—	—	✓	—	—	✓	
28-01-21	6:50	Edith Pinu	—	—	—	—	✓	—	—	✓	
28.01.21	6:50am	Yaritis Bedoya	—	—	—	—	✓	—	—	✓	
28.01.21	6:55	Ana Daly Ramos	✓	—	—		✓	—	—	✓	
29-01-21	6:55	Edith Pinu	—	—	—	—	✓	—	—	✓	
29.01.21	6:55	Johanna Nagrata	—	—	—	—	✓	—	—	✓	
29-01-21	6:55	Yanibel Pey E	—	—	—	—	✓	—	—	✓	
29-01-21	6:55	Yaritis Bedoya	—	—	—	—	✓	—	—	✓	
29-01-21	6:55	Ana Daly Ramos	✓	✓	✓	—	✓	—	—	✓	
30-01-21	6:45	Johana Nagrata	—	—	—	—	✓	—	—	✓	
30-01-21	6:47	Yanibel Pey E	—	—	—	—	—	—	—	✓	
30-01-21	6:46	Yaritis Bedoya	—	—	—	—	✓	—	—	✓	
30/01/21	6:55	Edith Pinu	—	—	—	—	✓	—	—	✓	
30-01-21	7:00	Ana Daly Ramos	✓	—	—	—	✓	—	—	✓	
01-02-21	6:45	Yanibel Pey E	—	✓	✓	✓	—	—	—	✓	
01-02-21	6:45	Claudia Lopez	—	✓	✓	✓	—	—	—	✓	
01.02.21	6:50	Johana Nagrata	—	✓	✓	✓	✓	—	—	✓	
01-02-21	6:50	Edith Pinu	—	✓	✓	✓	✓	—	—	✓	
01-02-21	6:55	Ana Daly Ramos	✓	✓	✓	✓	✓	—	—	✓	
02.02.21	6:50	Johana Nagrata	—	—	—	—	✓	—	—	✓	
02-02-21	6:55	Ana Daly Ramos	✓	—	—	—	✓	—	—	✓	
02-02-21	6:50	Edith Pinu	—	—	—	—	✓	—	—	✓	
02-02-21	6:55	Yanibel Pey E	—	—	—	—	—	—	—	✓	
02-02-21	6:40	Claudia Lopez	—	—	—	—	—	—	—	✓	
03.02.21	6:55	Ana Daly Ramos	✓	—	—	—	✓	—	—	✓	
03.02.21	6:50	Sofia Cruz	—	✓	✓	✓	✓	—	—	✓	

LABORATORIO CLINICO EDUARDO FERNANDEZ

CONSTANCIA DE ENTREGA DIARIA DE ELEMENTOS DE PROTECCIÓN PERSONAL

Fecha DD/MM/AAAA	Hora HH:MM am/pm	Nombre y apellidos	Elemento De Protección Personal Recibido								Firma
			Polainas	Bata	Delantal plástico	Gorro	Tapabocas	Gafas	Careta	Guantes	
03.02-21	6:50	Edith Freire	—	—	—	—	✓	—	—	✓	
03-02-21	6:30	Claudia lopez	—	—	—	—	—	—	✓	—	
03-02-21	6:55	Manuel perez	—	—	—	—	—	—	—	✓	
04.02.21	6:50	Sofia cous	—	—	—	—	✓	—	—	✓	
04-02-21	6:40	Claudia lopez	—	—	—	—	✓	—	—	—	
04-02-21	6:40	Manuel Perez	—	—	—	—	—	—	—	✓	
04.02.21	6:40	Edith Freire	—	—	—	—	✓	—	—	✓	
04-02-21	6:55	Ana Daisy Ramos	✓	—	—	—	✓	—	—	✓	
05.02.21	6:45	Johana Magreta	—	—	—	—	✓	—	—	✓	
05-02-21	6:50	Manuel Perez	—	—	—	—	—	—	—	✓	
05-02-21	6:55	Ana Daisy Ramos	✓	—	—	—	✓	—	—	✓	
05.02.21	6:35	Edith Freire	—	—	—	—	✓	—	—	✓	
05-02-21	6:35	Claudia Lopez	—	—	—	—	✓	—	—	—	
06-02-21	6:40	Manuel Perez	—	—	—	—	✓	—	—	✓	
06.02.21	7:00	Johana Magreta	—	—	—	—	✓	—	—	✓	
06.02.21	6:50	Edith Freire	—	—	—	—	✓	—	—	✓	
06.02.21	6:35	Claudia lopez	—	—	—	—	✓	—	—	✓	
06.02.21	6:55	Ana Daisy Ramos	✓	—	—	—	✓	—	—	✓	
08.02.21	6:35	Claudia lopez	—	✓	✓	✓	✓	—	—	✓	
08.02.21	6:45	Johana Magreta	—	✓	✓	✓	✓	—	—	✓	
08.02.21	6:50	Edith Freire	—	✓	✓	✓	✓	—	—	✓	
08-02-21	6:50	Manuel Perez	—	✓	✓	✓	—	—	—	✓	
08-02-21	6:55	Ana Daisy Ramos	✓	✓	✓	✓	✓	—	—	✓	
09.02.21	6:50	Johana Magreta	—	—	—	—	✓	—	—	✓	
09.02.21	6:45	Edith Freire	—	—	—	—	✓	—	—	✓	
09-02-21	6:25am	Claudia lopez	—	—	—	—	✓	—	—	✓	
09-02-21	6:50	Manuel Perez	—	—	—	—	—	—	—	✓	

LABORATORIO CLINICO EDUARDO FERNANDEZ

CONSTANCIA DE ENTREGA DIARIA DE ELEMENTOS DE PROTECCIÓN PERSONAL

Fecha DD/MM/AAAA	Hora HH:MM am/pm	Nombre y apellidos	Elemento De Protección Personal Recibido								Firma
			Polainas	Bata	Delantal plástico	Gorro	Tapabocas	Gafas	Careta	Guantes	
09-02-21	7:00	Ivadary Ramos	✓	—	—	—	✓	—	—	✓	
10-02-21	6:40	Claudia Lopez	✓	—	—	—	✓	—	—	✓	
10.02.21	6:50	Sofia caro	—	✓	✓	✓	✓	—	—	✓	
10.02.21	6.50	Edith Trujillo	—	—	—	—	✓	—	—	✓	
10-02-21	6:55	Ivadary Ramos	✓	—	—	—	✓	—	—	✓	
11-02-21	6:36	Claudia Lopez	—	—	—	+	✓	—	—	✓	
11.02.21	6:45	Sofia caro	—	—	—	—	✓	—	—	✓	
11-02-21	6:55	Ivadary Ramos	✓	—	—	—	✓	—	—	✓	
11-02-21	6.50	Edith Trujillo	—	—	—	—	✓	—	—	✓	
11.02.21	6:50	Maribel Pey G.	—	—	—	—	—	—	—	✓	
12-02-21	6:40	Claudia Lopez	—	—	—	—	✓	—	—	✓	
12-02-21	6.45	Edith Trujillo	—	—	—	—	✓	—	—	✓	
12.02.21	7:00	Johana Magreta	—	—	—	—	✓	—	—	✓	
12-02-21	6.50	Maribel Pey G.	—	—	—	—	—	—	—	✓	
12-02-21	6:55	Ivadary Ramos	✓	—	—	—	✓	—	—	✓	
13-02-21	6:40	Claudia Lopez	—	—	—	—	✓	—	—	✓	
13.02.21	6:55	Johana Magreta	—	—	—	—	✓	—	—	✓	
13-02-21	6.45	Edith Trujillo	—	—	—	—	✓	—	—	✓	
13.02.21	6.50	Maribel Pey G.	—	—	—	—	—	—	—	—	
13-02-21	6:50	Ivadary Ramos	✓	—	—	—	✓	—	—	✓	
15-02-21	6:30	Claudia Lopez	+	✓	✓	✓	✓	—	—	✓	
15.02.21	6:40	Johana Magreta	—	✓	✓	—	✓	—	—	✓	
15-02-21	6:45	Maribel Pey G.	—	✓	✓	✓	✓	—	—	✓	
15-02-21	6:50	Ivadary Ramos	✓	✓	✓	✓	✓	—	—	✓	
15-02-21	6.50	Edith Trujillo	+	✓	✓	✓	✓	—	—	✓	
16-02-21	6:30	Claudia Lopez	—	—	—	—	✓	—	—	✓	
16.02.21	6:45	Johana Magreta	—	—	—	✓	✓	—	—	✓	
16.02.21	6.50	Edith Trujillo	—	—	—	—	✓	—	—	✓	

LABORATORIO CLÍNICO EDUARDO FERNÁNDEZ

CONSTANCIA DE ENTREGA DIARIA DE ELEMENTOS DE PROTECCIÓN PERSONAL

Fecha DD/MM/AAAA	Hora HH:MM am/pm	Nombre y apellidos	Elemento De Protección Personal Recibido								Firma
			Polainas	Bata	Delantal plástico	Gorro	Tapabocas	Gafas	Careta	Guantes	
16-02-21	6:50	Ma DARY RAMOS	✓	—	—	—	✓	—	—	✓	
16-02-21	6:50	Maribel Pérez	—	—	—	—	—	—	—	✓	
17-02-21	6:40	Claudia Lopez	—	—	—	—	—	—	—	✓	
17-02-21	6:50	Edith Funeo	—	—	—	—	✓	—	—	✓	
17-02-21	6:50	Ma DARY RAMOS	✓	—	—	—	✓	—	—	✓	
17-02-21	7:00	Sofia Cos	—	—	—	—	✓	—	—	✓	
17-02-21	7:00	Maribel Pérez	—	✓	✓	✓	✓	—	—	✓	
18-02-21	6:40	Claudia Lopez	—	—	—	—	—	—	—	✓	
18-02-21	6:50	Edith Funeo	—	—	—	—	✓	—	—	✓	
18-02-21	6:55	Maribel Pérez	—	—	—	—	✓	—	—	✓	
18-02-21	6:45	Ma DARY RAMOS	✓	—	—	—	—	—	—	✓	
18-02-21	7:00	Sofia Cos	—	—	—	—	✓	—	—	✓	
19-02-21	7:50	Johana Magreta	—	—	—	—	✓	—	—	✓	
19-02-21	6:40	Claudia Lopez	—	—	—	—	✓	—	—	✓	
19-02-21	6:50	Edith Funeo	—	—	—	—	✓	—	—	✓	
19-02-21	6:55	Ma DARY RAMOS	✓	—	—	—	✓	—	—	✓	
19-02-21	6:55	Maribel Pérez	—	—	—	—	—	—	—	✓	
20-02-21	6:50	Johana Magreta	—	—	—	—	—	—	—	✓	
20-02-21	6:50	Edith Funeo	—	—	—	—	✓	—	—	✓	
20-02-21	6:50	Maribel Pérez	—	—	—	—	✓	—	—	✓	
20-02-21	6:50	Ma DARY RAMOS	✓	—	—	—	—	—	—	✓	
20-02-21	6:50	Claudia Lopez	—	—	—	—	✓	—	—	✓	
22-02-21	6:38	Claudia Lopez	—	✓	✓	✓	✓	—	—	✓	
22-02-21	6:50	Maribel Pérez	—	✓	✓	✓	✓	—	—	✓	
22-02-21	6:45	Johana Magreta	—	✓	✓	✓	—	—	—	✓	
22-02-21	6:45	Ma DARY RAMOS	✓	✓	✓	✓	✓	—	—	✓	
22-02-21	6:50	Edith Funeo	—	✓	✓	✓	✓	—	—	✓	
23-02-21	6:45	Claudia Lopez	—	—	—	—	✓	—	—	✓	

LABORATORIO CLÍNICO EDUARDO FERNÁNDEZ

CONSTANCIA DE ENTREGA DIARIA DE ELEMENTOS DE PROTECCIÓN PERSONAL

Fecha DD/MM/AAAA	Hora HH:MM am/pm	Nombre y apellidos	Elemento De Protección Personal Recibido								Firma
			Polainas	Bata	Delantal plástico	Gorro	Tapabocas	Gafas	Careta	Guantes	
23.02.21	6:50	Johana Negrete	—	—	—	—	✓	—	—	✓	
23-02-21	6 50	Edith Funeo	—	—	—	—	✓	—	—	✓	
23-02-21	6:50	Yamile Jaramillo	—	—	—	—	✓	—	—	✓	
23-02-21	6:50	Ivis DANY RAMOS	✓	—	—	—	✓	—	—	✓	
24-02-21	6:40	Claudia Lopez	—	—	—	—	✓	—	—	✓	
24.02.21	7:00	Sofia Cass	—	✓	✓	✓	✓	—	—	✓	
24-02-21	7:00	Ivis DANY RAMOS	✓	—	—	—	✓	—	—	✓	
24-02-21	6:50	Edith Funeo	—	—	—	—	✓	—	—	✓	
24-02-21	6:55	Yamile Jaramillo	—	—	—	—	✓	—	—	✓	
25-02-21	6:42	Claudia Lopez	—	—	—	—	✓	—	—	✓	
25.02.21	6:50	Sofia Cass	—	—	—	—	✓	—	—	✓	
25.02.21	6:50	Edith Funeo	—	—	—	—	✓	—	—	✓	
25-02-21	7:00	Ivis DANY RAMOS	✓	—	—	—	✓	—	—	✓	
25-02-21	7:00	Yamile Jaramillo	—	—	—	—	✓	—	—	✓	
25-02-21	6:40	Claudia Lopez	—	—	—	—	✓	—	—	✓	
26.02.21	6:45	Johana Negrete	—	—	—	—	✓	—	—	✓	
26-02-21	6:40	Edith Funeo	—	—	—	—	✓	—	—	✓	
26-02-21	6:55	Ivis DANY RAMOS	✓	—	—	—	✓	—	—	✓	
26-02-21	7:00	Yamile Jaramillo	—	—	—	—	✓	—	—	✓	

LABORATORIO CLÍNICO EDUARDO FERNÁNDEZ

CONSTANCIA DE ENTREGA DIARIA DE ELEMENTOS DE PROTECCIÓN PERSONAL

Fecha DD/MM/AAAA	Hora HH:MM am/pm	Nombre y apellidos	Elemento De Protección Personal Recibido								Firma
			Polainas	Bata	Delantal	Gorro	Tapabocas	Gafas	Careta	Guantes	

LABORATORIO CLINICO EDUARDO FERNANDEZ

CONSTANCIA DE ENTREGA DIARIA DE ELEMENTOS DE PROTECCIÓN PERSONAL

Fecha DD/MM/AAAA	Hora HH:MM am/pm	Nombre y apellidos	Elemento De Protección Personal Recibido								Firma
			Polainas	Bata	Delantal plástico	Gorro	Tapabocas	Gafas	Careta	Guantes	
14-01-21	6:45	Claudia Correa	—	—	—	—	✓	—	—	✓	
14-01-21	6:45	Johana Magrata	—	—	—	—	✓	—	—	—	
14-01-21	6:30	Kerlyn Peña	—	—	—	—	✓	—	—	✓	
14-01-21	6:40	Brenda Barrios	—	—	—	—	✓	—	—	✓	
14-01-21	8:15	Yolanda Arrieta	—	—	—	—	✓	—	—	✓	
14-01-21	7:00	Maria V Fdez	—	—	—	—	✓	—	—	✓	
14-01-21	8:30	Eduardo Fernandez	—	✓	—	—	✓	✓	✓	✓	
15-01-21	6:40	Claudia Correa	—	—	—	—	✓	—	—	✓	
15-01-21	6:30	Daylys Perez	—	—	—	—	✓	—	—	✓	
15-01-21	6:35	Elizabeth Puerto	✓	—	—	—	✓	—	—	✓	
15-01-21	6:45	Johana Magrata	—	—	—	—	✓	—	—	✓	
15-01-21	6:50	Lisbeth Zabaleta	—	—	—	—	✓	—	—	✓	
15-01-21	6:40	Brenda Barrios	—	—	—	—	✓	—	—	✓	
15-01-21	6:33	VICKY MEDINA	—	—	—	—	✓	—	—	✓	
15-01-21	6:30	Keilin Peña	—	—	—	—	✓	—	—	✓	
15-01-21	8:45	YOLANDA ARRIETA	—	—	—	—	✓	—	—	✓	
15-01-21	9:00	Eduardo Fernandez	—	✓	—	—	✓	✓	✓	✓	
15-01-21	7:00	Maria victoria Fdez.	—	—	—	—	✓	✓	—	—	
16-01-21	6:30	Keilin Peña	—	—	—	—	✓	—	—	✓	
16-01-21	6:40	Brenda Barrios	—	—	—	—	✓	—	—	✓	
16-01-21	6:33	VICKY MEDINA	—	—	—	—	✓	—	—	✓	
16-01-21	6:40	Lisbeth Zabaleta	—	—	—	✓	✓	—	—	✓	
16-01-21	6:50	Claudia Correa	—	—	—	—	✓	—	—	✓	
16-01-21	6:30	Daylys Perez	—	✓	✓	✓	✓	—	—	✓	
16-01-21	7:00	Yolanda Arrieta	—	—	—	—	✓	—	—	✓	
16-01-21	9:30	Sofia Covo	—	—	—	✓	✓	—	—	✓	
16-01-21		Eduardo Fernandez	—	✓	—	—	—	✓	—	✓	
18-01-21	6:45	Claudia Correa	—	✓	—	✓	✓	—	—	✓	

LABORATORIO CLÍNICO EDUARDO FERNÁNDEZ

CONSTANCIA DE ENTREGA DIARIA DE ELEMENTOS DE PROTECCIÓN PERSONAL

Fecha DD/MM/AAAA	Hora HH:MM am/pm	Nombre y apellidos	Elemento De Protección Personal Recibido								Firma
			Polainas	Bata	Delantal plástico	Gorro	Tapabocas	Gafas	Careta	Guantes	
23.01.21	6:45 Am	Elizabeth Puerta	—	—	—	—	✓	—	—	✓	EP.
23/01/21	6:50 AM	Fanny Reyes	—	—	—	—	✓	—	—	✓	Fanny R
23-01-21	6:40 am	Dailys Perez	—	—	—	—	✓	—	—	✓	DPerez
23-01-21	6:35 am	VICKY MEDINA R	—	—	—	—	✓	—	—	✓	VMR
23-01-21	7:00 am	Eduardo Fernandez	—	✓	—	—	✓	✓	✓	✓	EF
23-01-21	7:00	Maria Victoria Fdez	—	✓	—	—	✓	—	—	✓	MVF
23-01-21	7:10	YOLANDA ARRIETA	—	—	—	—	✓	—	—	✓	YA
23.01.21	8:00	Sonia Cano	—	—	—	—	✓	—	—	✓	SC
23.01.21	6:45	Brenda Barrios	—	—	—	—	✓	—	—	✓	BB
25/01/21	6:45	Fanny Reyes	✓	✓	✓	✓	✓	—	—	✓	Fanny R.
25-01-21	6:45	Lisbeth Zabaleta	✓	—	—	✓	✓	—	—	✓	Lizy
25-01-21	6:40	Dailys Perez	—	✓	✓	✓	✓	—	—	✓	DPerez
25-01-21	6:30	Karin Peña	—	✓	✓	✓	✓	—	—	✓	KP
25-01-21	6:35	Elizabeth Puerta	—	✓	✓	—	✓	—	—	✓	EP.
25/01/21	6:35	VICKY MEDINA R	—	—	✓	✓	✓	—	—	✓	VMR
25-01-21	6:45	Claudia Correa	—	✓	✓	✓	✓	—	—	✓	CC
25/01/21	6:45	Brenda Barrios	—	—	—	—	✓	—	—	✓	BB
25.01.21	8:15	Sonia Cano	—	✓	✓	✓	✓	—	—	✓	SC
25-01-21	8:30	YOLANDA ARRIETA	—	✓	✓	✓	✓	—	—	✓	YA
26-01-21	6:20	Karin Peña	—	—	—	—	✓	—	—	✓	KP
26-01-21	6:40	Claudia Correa	—	—	—	—	✓	—	—	✓	CC
26-01-21	9:00	YOLANDA ARRIETA	—	—	—	—	✓	—	—	✓	YA
26-01-21	6:55	Lisbeth Zabaleta	✓	—	—	—	✓	—	—	✓	Lizy
26.01.21	6:50	Johana Magnata	—	—	—	—	✓	—	—	✓	JM
26.01.21	6:35	Elizabeth Puerta	—	—	—	—	✓	—	—	✓	EP
26/01/21	6:55	Fanny Reyes	✓	—	—	—	✓	—	—	✓	Fanny R.
26-01-21		Brenda Barrios	—	✓	—	—	✓	—	—	✓	BB
26-01-21	6:30	Karly n Peña	—	—	—	—	✓	—	—	✓	KP

LABORATORIO CLINICO EDUARDO FERNANDEZ

CONSTANCIA DE ENTREGA DIARIA DE ELEMENTOS DE PROTECCIÓN PERSONAL

Fecha DD/MM/AAAA	Hora HH:MM am/pm	Nombre y apellidos	Elemento De Protección Personal Recibido								Firma
			Polainas	Bata	Delantal plástico	Gorro	Tapabocas	Gafas	Careta	Guantes	
18-01-21	6:40	Daulys Perez	—	—	—	—	✓	—	—	✓	DPerez
18-01-21	6:45	Lisbeth Zabaleta	—	—	—	—	—	—	—	✓	[illegible]
18-01-21	6:45	Elizabeth Puerta	✓	—	—	—	✓	—	—	✓	EP
18-01-21	6:45	Brenda Barrios	—	—	—	—	✓	—	—	✓	BB
18-01-21	6:30	Kerly Peña	—	—	—	—	✓	—	—	✓	VMR
18-01-21	6:35	Vicky Medina	✓	—	—	—	✓	—	—	✓	[illegible]
18-01-21	8:00	YOLANDA ARRIETA	—	—	—	✓	✓	—	—	✓	EP
18-01-21	9:10	Eduardo Fernandez	—	✓	—	—	✓	✓	✓	✓	[illegible]
18-01-21	7:00	Mana V. Fdez	—	—	—	✓	✓	—	—	✓	[illegible]
19-01-21	6:55	Lisbeth Zabaleta	—	—	—	—	✓	—	—	✓	[illegible]
19-01-21	6:40	Claudia Correa	—	—	—	—	✓	—	—	✓	DPerez
19-01-21	6:40	Daulys Perez	—	—	—	—	✓	—	—	✓	BB
19-01-21	6:40	Brenda Barrios	—	—	—	—	✓	—	—	✓	[illegible]
19-01-21	6:30	Kerlyn Peña	—	—	—	—	✓	—	—	✓	[illegible]
19-01-21	6:30	Vicky Medina	—	✓	—	—	✓	✓	✓	✓	[illegible]
19-01-21	7:20	Eduardo Fernandez	—	—	—	—	✓	—	—	✓	[illegible]
19-01-21	7:00	Mana V Fernandez	—	✓	✓	✓	✓	—	—	✓	SCF
19-01-21	7:30	Sofia Covo.	—	—	—	—	✓	—	—	✓	[illegible]
19-01-21	9:10	YOLANDA ARRIETA	✓	—	—	—	✓	—	—	✓	Fanny
19-01-21	6:45	Fanny Reyes	—	—	—	—	✓	—	—	✓	DPerez
20-01-21	6:35	Daulys Perez	—	—	—	—	✓	—	—	✓	[illegible]
20-01-21	6:55	Lisbeth Zabaleta	—	—	—	—	✓	—	—	✓	EP
20-01-21	6:40	Claudia Correa	—	—	—	—	✓	—	—	✓	EP
20-01-21	6:45	Elizabeth Puerta	—	—	—	—	✓	—	—	✓	[illegible]
20-01-21	6:45	Brenda Barrios	—	—	—	—	✓	—	—	✓	[illegible]
20-01-21	9:00	YOLANDA ARRIETA	✓	—	—	—	✓	—	—	✓	Fanny
20/01/21	6:50	Fanny Reyes									

LABORATORIO CLÍNICO EDUARDO FERNÁNDEZ

CONSTANCIA DE ENTREGA DIARIA DE ELEMENTOS DE PROTECCIÓN PERSONAL

Fecha DD/MM/AAAA	Hora HH:MM am/pm	Nombre y apellidos	Elemento De Protección Personal Recibido								Firma
			Polainas	Bata	Delantal plástico	Gorro	Tapabocas	Gafas	Careta	Guantes	
20-01-21	6:30	Kelin Peña	—	—	—	—	✓	—	—	✓	
20-01-21	7:00	Eduardo fernandez	—	✓	—	—	✓	✓	✓	✓	
20-01-21	7:00	Maria V. fernandez	—	—	—	—	✓	—	—	✓	
21-01-21	6:40	Jisbeth Zabaleta	✓	—	—	✓	✓	—	—	✓	
21-01-21	6:45	Claudia Correa	—	—	—	—	✓	—	—	✓	
21-01-21	6:30	Kelin Peña	—	✓	✓	✓	✓	—	—	✓	
21-01-21	6:30	Daily Perez	—	—	—	—	✓	—	—	✓	
21-01-21	6:30	Brenda Barrio	—	—	—	—	✓	—	—	✓	
21-01-21	6:45	Fanny Reyes	✓	—	—	—	✓	—	—	✓	
21-01-21	6:40	Vicky Medina	✓	—	—	✓	✓	—	—	✓	
21-01-21	6:50	Claudia Correa	—	—	—	—	✓	—	—	✓	
21-01-21	8:00	YOLANDA ARRIETA	—	—	—	—	✓	—	—	✓	
21-01-21	8:20	Sofia cos	—	—	—	—	✓	—	—	✓	
21-01-21	8:30	Eduardo fernandez	—	✓	—	—	✓	✓	✓	✓	
21-01-21	7:00	Maria Victoria fdez	—	—	—	—	✓	—	—	—	
22-01-21	9:00	Jisbeth Zabaleta	—	—	—	✓	✓	—	—	✓	
22-01-21	7:00	Sofia cos	—	—	—	—	✓	—	—	✓	
22-01-21	6:45	Claudia Correa	—	—	—	—	✓	—	—	✓	
22-01-21	6:30	Kelin Peña	—	—	—	—	✓	—	—	✓	
22-01-21	6:30	Daily Perez	—	—	—	—	✓	—	—	✓	
22-01-21	6:30	Brenda Barrio	—	—	—	—	✓	—	—	✓	
22-01-21	6:40	Elizabeth Rueda	✓	—	—	—	—	—	—	✓	
22-01-21	6:45	Fanny Reyes	✓	—	—	—	✓	—	—	✓	
22-01-21	6:45	Vicky Medina.	—	✓	✓	✓	✓	—	—	✓	
22-01-21	9:00	YOLANDA ARRIETA	—	—	—	—	✓	—	—	✓	
22-01-21	9:10	Eduardo fernandez D	—	✓	—	—	✓	✓	✓	✓	
22-01-21	7:00	Maria V. fernandez	—	—	—	—	✓	—	—	—	
23-01-21	6:40	Jisbeth zabaleta	—	✓	✓	✓	✓	—	—	✓	

LABORATORIO CLÍNICO EDUARDO FERNÁNDEZ

CONSTANCIA DE ENTREGA DIARIA DE ELEMENTOS DE PROTECCIÓN PERSONAL

Fecha DD/MM/AAAA	Hora HH:MM am/pm	Nombre y apellidos	Elemento De Protección Personal Recibido								Firma
			Polainas	Bata	Delantal plástico	Gorro	Tapabocas	Gafas	Careta	Guantes	
4-02-21	6:30	Merly Muñoz Hernandez	—	✓	—	✓	✓	—	—	—	
4-02-21	6:30	Brenda Ramos	—	—	—	—	✓	—	—	✓	
4-02-21	6:30	Kelly Pérez	—	—	—	—	✓	—	—	✓	
4-02-21	8:30	YOLANDA ARRIETA	—	—	—	—	✓	—	—	✓	
4-02-21	8:30	Eduardo fernandez	—	✓	—	—	✓	✓	✓	✓	
4-02-21	7:00	Maria victoria Fdez	—	—	—	—	✓	—	—	✓	
5-02-21	6:45	Isbeth Zabaleta	—	—	—	—	✓	—	—	✓	
5-02-21	6:50	Elizabeth Puerta	—	—	—	—	✓	—	—	✓	
5-02-21	6:30	Keila Pérez	—	—	—	—	✓	—	—	✓	
5-02-21	6:40	Claudia Coron	—	—	—	—	✓	—	—	✓	
5-02-21	6:55	VICKY HEDUAR	—	—	—	—	✓	—	—	✓	
5-02-21	6:50	Brenda Ramos	—	—	—	—	✓	—	—	✓	
5-02-21	8:10	Sonia Covo	—	—	—	—	✓	—	—	✓	
5-02-21	8:30	YOLANDA ARRIETA	—	—	—	—	✓	—	—	✓	
5-02-21	6:45	Fanny Reyes	✓	—	—	—	✓	—	—	✓	
5-02-21	7:00	Eduardo fernandez	—	✓	—	—	✓	✓	✓	✓	
5-02-21	7:00	Maria V. Fdez.	—	—	—	—	✓	—	—	✓	
6-02-21	6:58	Fanny Reyes	✓	—	—	—	✓	—	—	✓	
6-02-21	6:30	Keila Pérez	✓	—	—	—	✓	—	—	✓	
6-02-21	6:30	Brenda Ramos	—	—	—	—	✓	—	—	✓	
6-02-21	6:40	Elizabeth Puerta	—	—	—	—	✓	—	—	✓	
6-02-21	6:35	Dailys Perez	—	—	—	✓	✓	—	—	✓	
6-02-21	6:50	Claudia Coron	—	—	—	—	✓	—	—	✓	
6-02-21	6:50	Isbeth Zabaleta	—	—	—	✓	—	—	—	✓	
6-02-21	7:15	YOLANDA ARRIETA	—	—	—	—	✓	—	—	✓	
6-02-21	7:40.	Sofia COVO	—	—	—	—	✓	✓	—	✓	
8-02-21	6:45	Fanny Reyes	✓	✓	✓	✓	✓	—	—	✓	
8-02-21	6:48	Elizabeth Puerta	✓	✓	✓	✓	✓	—	—	✓	

LABORATORIO CLINICO EDUARDO FERNANDEZ

CONSTANCIA DE ENTREGA DIARIA DE ELEMENTOS DE PROTECCIÓN PERSONAL

Fecha DD/MM/AAAA	Hora HH:MM am/pm	Nombre y apellidos	Elemento De Protección Personal Recibido								Firma
			Polainas	Bata	Delantal plástico	Gorro	Tapabocas	Gafas	Careta	Guantes	
8-02-21	6:30	Lisbeth Zabaleta	—	—	—	—	✓	—	—	✓	
8.02.1	6:50	Brenda Barros	—	—	—	—	✓	—	—	✓	
8-02-1	6:45	Daulys Perez	—	✓	—	✓	✓	—	—	✓	
8-02-1	6:35	Claudia Coran	—	—	—	✓	✓	—	—	✓	
8-02-1	6:45	VICKYHERDIAR	—	—	✓	✓	✓	—	—	✓	
8-02-21	6:45	Kerlyn Pena	—	—	—	—	✓	—	—	✓	
8-02-21	8:15	YOLANDA ARRIETA	—	✓	✓	✓	✓	—	—	✓	
8-02-21	9:00	Maria V. Fdez	—	—	—	—	✓	—	—	✓	
8-02-21	8:30	Eduardo fernandez	—	✓	—	—	✓	✓	✓	✓	
8.02.21	8:20	Sofia cous	—	✓	✓	✓	✓	—	—	✓	
9-02-21	8:50	Lisbeth Zabaleta	—	—	—	—	✓	—	—	✓	
9.02.21	6:40	Fanny Reyes	✓	—	—	—	✓	—	—	✓	
9-02-21	6:45	Daulys Perez	—	—	—	—	✓	—	—	✓	
9-02-21	6:48	Elizabeth Quelta	✓	—	—	—	✓	—	—	✓	
9.02.21	6:40	Brenda Barros	—	—	—	✓	✓	—	—	✓	
9.02.21	6:40	Kerlyn Pena	—	—	—	—	✓	—	—	✓	
9-02-21	6:50	Claudia Coran	—	—	—	✓	✓	—	—	✓	
9-02-21	6:55	VICKYHERDIAR	—	—	—	✓	✓	—	—	✓	
9-02-21	7:00	Maria Victoria Fdez	—	—	—	—	✓	—	—	✓	
9.02.21	7:00	Sofia cous	—	—	—	—	✓	—	—	✓	
9-02-21	8:15	YOLANDA ARRIETA	—	—	—	—	✓	—	—	✓	
9-02-21	9:00	Eduardo fernandez	—	✓	—	—	✓	✓	✓	✓	
10-02-21	6:35	Claudia Coran	—	—	—	—	✓	—	—	✓	
10.02.21	6:35	Elizabeth Quelta	✓	—	—	—	✓	—	—	✓	
10.02.21	6:30	Kerlin Pena	—	—	—	—	✓	—	—	✓	
10.02.21	6:45	Johana Negrete	—	✓	✓	—	✓	—	—	✓	
10-02-21	6:50	Lisbeth Zabaleta.	—	—	✓	—	✓	—	—	✓	
10-2-21	6:45	Daulys Perez	—	—	—	—	✓	—	—	✓	

LABORATORIO CLINICO EDUARDO FERNANDEZ

CONSTANCIA DE ENTREGA DIARIA DE ELEMENTOS DE PROTECCIÓN PERSONAL

Fecha DD/MM/AAAA	Hora HH:MM am/pm	Nombre y apellidos	Elemento De Protección Personal Recibido								Firma
			Polainas	Bata	Delantal plástico	Gorro	Tapabocas	Gafas	Careta	Guantes	
10.02.21	6:40 Am	Fanny Reyes	✓	—	—	—	✓	—	—	✓	
10.02.21	6:40 Am	Brenda Barros	—	—	—	—	✓	—	—	✓	
11-02-21	6:30	Claudia Correa	—	—	—	—	✓	—	—	✓	
11.02.21	6:45	Fanny Reyes	✓	—	—	—	✓	—	—	✓	
11-02-21	6:30	Daulys Perez	—	—	—	—	✓	—	—	✓	
11.02.21	6:45	Brenda Barros	—	—	—	—	✓	—	—	✓	
11-02-21	6:45	Kelin Pena R	—	—	—	—	✓	—	—	✓	
11-02-21	6:45	Lisbeth Zabaleta	—	—	—	✓	✓	—	—	✓	
11.02.21	6:45	Johana Magrete	—	—	—	✓	✓	—	—	✓	
11.02.21	6:50	Elizabeth Puerta	—	—	—	—	✓	—	—	✓	
11-02-21	6:45	YALKY MEDINA	—	—	—	—	✓	✓	✓	✓	
11-02-21	7:00	Eduardo Fernandez	—	✓	—	—	✓	—	—	✓	
11-02-21	8:15	YOLANDA ARRIETA	—	—	—	—	✓	—	—	✓	
12-02-21	6:30	Claudia Correa	—	—	—	—	✓	—	—	✓	
12-02-21	6:30	Daulys Perez	—	—	—	—	✓	—	—	✓	
12-02-21	6:40	Lisbeth Zabaleta	—	—	—	—	✓	—	—	✓	
12-02-21	6:30	Elizabeth Puerta	✓	—	—	—	✓	—	—	✓	
12-02-21	6:30	Kelin Pena	—	—	—	—	✓	—	—	✓	
12.02.21	6:57	YALKY MEDINA	—	—	—	—	✓	—	—	✓	
12.02.21	8:00	Sofia Lopez	—	—	—	—	✓	—	—	✓	
12-02-21	8:20	YOLANDA ARRIETA	—	—	—	—	✓	✓	✓	✓	
12-02-21	8:30	Eduardo Fernandez	—	✓	—	—	✓	—	—	✓	
12-02-21	8:00	Maria Victoria Abis	—	—	—	—	✓	—	—	✓	
13-02-21	6:40	Lisbeth Zabaleta	—	—	—	—	✓	—	—	✓	
13-02-21	6:40	Elizabeth Puerta	—	—	—	—	—	✓	—	✓	
13-02-21	6:30	Claudia Correa	✓	—	—	—	✓	—	—	✓	
13-02-21	6:40	Fanny Reyes	—	—	—	—	✓	—	—	✓	
13-02-21	7:00	YOLANDA ARRIETA									

LABORATORIO CLINICO EDUARDO FERNANDEZ

CONSTANCIA DE ENTREGA DIARIA DE ELEMENTOS DE PROTECCIÓN PERSONAL

Fecha DD/MM/AAAA	Hora HH:MM am/pm	Nombre y apellidos	Elemento De Protección Personal Recibido								Firma
			Polainas	Bata	Delantal plástico	Gorro	Tapabocas	Gafas	Careta	Guantes	
13-02-21	6:45	Brenda Barrios	—	—	—	—	✓	—	—	✓	
15-02-21	6:40	Karlyn Pena	—	—	—	—	✓	—	—	✓	
15-02-21	8:40	Vicky medina	—	✓	✓	✓	✓	—	—	—	
15-02-21	6:40	Brenda Barrios	—	—	—	—	✓	—	—	✓	
15-02-21	9:00	Maria victoria fdez	—	—	—	—	✓	✓	✓	✓	
15-02-21	6:50	Eduardo fernandez	—	✓	—	—	✓	—	—	✓	
15-02-21	6:55	Lisbeth zabaleta	—	—	—	—	✓	—	—	✓	
15-02-21	6:30	Elizabeth Puerta	—	✓	✓	✓	✓	—	—	✓	Fanny R
15-02-21	6:50	Fanny Ruiz	✓	✓	✓	✓	✓	—	—	✓	
15-02-21	6:30	Claudia [illegible]	—	✓	✓	✓	✓	—	—	✓	
15-2-21	6:40	Darlys Perez	—	✓	✓	✓	✓	—	—	✓	
15-2-21	8:00	Sofia [illegible]	—	—	—	✓	✓	—	—	✓	
15-2-21	8:15	YOLANDA ARRIETA	—	—	—	—	✓	—	—	✓	
16-2-21	6:40	Claudia Correa	—	—	—	—	✓	—	—	✓	
16-2-21	6:55	Lisbeth Zabaleta M	—	—	—	—	✓	—	—	✓	
16-2-21	6:30	Karlin Pena	—	—	—	—	✓	—	—	✓	
16-2-21	6:40	Darlys Perez	—	—	—	—	✓	—	—	✓	
16-2-21	6:45	Elizabeth Puerta	—	—	—	—	✓	—	—	✓	
16-2-21	6:33	VICKY MEDINA R	—	—	—	—	✓	—	—	✓	
16-02-21	6:40	Brenda Barrios	—	✓	—	—	✓	—	—	✓	
16-0-21	8:00	Eduardo fernandez	—	—	—	—	✓	—	—	✓	
16-2-21	8:20	Sofia [illegible]	—	—	—	—	✓	—	—	✓	
16-2-21	8:40	YOLANDA ARRIETA	—	—	—	—	✓	—	—	✓	Fanny R
17-02-21	6:45	Johanna Magreta	✓	—	—	—	✓	—	—	✓	
17-02-21	6:45	Fanny Ruiz	✓	—	—	—	✓	—	—	✓	
17-2-21	6:30	Karlin Pena	—	—	—	—	✓	—	—	✓	
17-2-21	6:50	Darlys Perez	—	—	—	—	✓	—	—	✓	
17-2-21	6:30	Claudia Correa	—	—	—	—	✓	—	—	✓	

LABORATORIO CLINICO EDUARDO FERNANDEZ

CONSTANCIA DE ENTREGA DIARIA DE ELEMENTOS DE PROTECCIÓN PERSONAL

Fecha DD/MM/AAAA	Hora HH:MM am/pm	Nombre y apellidos	Elemento De Protección Personal Recibido								Firma
			Polainas	Bata	Delantal plástico	Gorro	Tapabocas	Gafas	Careta	Guantes	
17-02-21	6:55	Isbeth Zabaleta M	✓	—	—	—	—	—	—	✓	
17-02-21	6:40	Elizabeth puerta	—	—	—	—	✓	—	—	✓	EP.
17-02-21	6:45	VICKYMEDINA	—	—	—	—	✓	—	—	✓	VMR
17-02-21	7:00	Maria V. fernandez	—	—	—	—	✓	—	—	✓	
17-02-21	8:45	YOLANDA ARRIETA	—	—	—	—	✓	—	—	✓	NM
17-02-21	6:40	Brenda Ramos	—	—	—	—	✓	—	—	✓	BR
17-02-21	6:40	Keilyn Peña	—	—	—	✓	✓	—	—	✓	KP.
17-02-21	6:40	Eduardo fernandez	—	✓	—	—	✓	✓	✓	✓	
18-02-21	6:45	Isbeth Zabaleta	—	—	—	—	✓	—	—	✓	
18-02-21	6:40	Brenda Ramos	—	—	—	—	✓	—	—	✓	BR.
18-2-21	6:30	Darlys Perez	—	—	—	—	✓	—	—	✓	Dperez
18-2-21	6:50	Elizabeth puerta	—	—	—	—	✓	—	—	✓	EPuerta
18-2-21	6:45	VICKYMEDINA	—	—	—	—	✓	—	—	✓	VMR
18-2-21	6:45	Johana Nayreth	—	✓	—	—	✓	—	—	✓	
18-02-21	6:35	claudia coira	—	—	—	—	✓	—	—	✓	CF
18-02-21	6:45	Fanny Ruiz	✓	—	—	—	✓	—	—	✓	Fruiz
19-02-21	6:30	claudia coira	—	—	—	—	✓	—	—	✓	
19-02-21	6:55	Isbeth Zabaleta	—	—	—	✓	✓	—	—	✓	
19-02-21	6:45	Fanny Ruiz	✓	—	—	—	✓	—	—	✓	Fruiz
19-02-21	6:46	VICKYMEDINA	—	—	—	—	✓	—	—	✓	VMR
19-02-21	7:10	Sofia coro	—	—	—	—	✓	—	—	✓	CF
19-02-21	8:30	YOLANDA ARRIETA	—	—	—	—	✓	—	—	✓	NM
19-02-21	8:45	- Elizabeth puerta	✓	—	—	—	✓	—	—	✓	EP.
19-02-21	6:40	- Brenda Ramos	—	—	—	—	✓	—	—	✓	BR.
19-02-21	6:40	- Daily Perez.									
19-02-21	8:48	Eduardo fernandez	—	✓	—	—	✓	✓	✓	✓	
19-02-21	7:00	Maria V. fernandez	—	—	—	—	✓	—	—	✓	
19-2-21	6:45	Darlys Perez	—	—	—	—	✓	—	—	✓	Dperez

LABORATORIO CLÍNICO EDUARDO FERNÁNDEZ

CONSTANCIA DE ENTREGA DIARIA DE ELEMENTOS DE PROTECCIÓN PERSONAL

Fecha DD/MM/AAAA	Hora HH:MM am/pm	Nombre y apellidos	Elemento De Protección Personal Recibido								Firma
			Polainas	Bata	Delantal plástico	Gorro	Tapabocas	Gafas	Careta	Guantes	
20-02-21	6:45	Lisbeth Zabaleta	—	—	✓	✓	✓	—	—	✓	[illegible]
20-02-21	7:10	YOLANDA ARRIETA C.	—	—	—	—	✓	—	—	✓	[illegible]
20-02-21	6:33	VICKY MEDINAR	—	—	—	—	✓	—	—	✓	VMR
20-02-21	6:35	Elizabeth Puerta	—	—	—	—	✓	—	—	✓	EP
20-02-21	6:40	Funny Reyes	—	—	—	—	✓	—	—	✓	Funny R.
20-02-21	6:30	Keilin Pena	—	—	—	—	✓	—	—	✓	KP
20-02-21	6:40	Brenda Barrio	—	—	—	—	✓	—	—	✓	[illegible]
20-02-21	8:00	Sofia Covo	—	—	—	—	✓	—	—	✓	[illegible]
20-02-21	9:00	Eduardo Fernandez	—	✓	—	—	✓	✓	✓	✓	[illegible]
20-02-21	3:00	Maria Victoria Flores	—	—	—	—	✓	—	—	✓	[illegible]
22-02-21	6:35	Lisbeth Zabaleta	—	—	—	—	✓	—	—	✓	[illegible]
22-02-21	6:00	VICKY MEDINAR	—	✓	✓	✓	✓	—	—	✓	VMR
22-02-21	6:30	Elizabeth Puerta	—	✓	✓	✓	✓	—	—	✓	EP
22-2-21	6:35	Dailys Perez	—	✓	✓	✓	✓	—	—	✓	[illegible]
22-2-21	6:55	Funny Reyes	✓	✓	✓	✓	✓	—	—	✓	Funny R.
22-2-21	6:35	Claudia Cabrera	—	✓	—	✓	✓	—	—	✓	KP
22-2-21	6:30	Keilin Pena	—	✓	✓	✓	✓	—	—	✓	[illegible]
22-02-21	8:10	YOLANDA ARRIETA	—	✓	✓	✓	✓	—	—	✓	[illegible]
22-02-21	8:20	Eduardo Fernandez J.	—	✓	—	—	✓	✓	✓	✓	[illegible]
23-02-21	6:50	Funny Reyes	✓	—	—	—	✓	—	—	✓	Funny R.
23-02-21	6:45	Elizabeth Puerta	—	—	—	—	✓	—	—	✓	EP
23-02-21	6:55	Lisbeth Zabaleta	—	—	—	—	✓	—	—	✓	[illegible]
23-02-21	8:45	YOLANDA ARRIETA	—	—	—	—	✓	—	—	✓	[illegible]
23-02-21	6:30	Claudia Cabrera	—	—	—	—	✓	—	—	✓	KP
23-02-21	6:30	Keilin Pena	—	—	—	—	✓	—	—	✓	KP
24-02-21	6:30	Keilin Pena	—	—	—	—	✓	—	—	✓	KP
24-02-21	6:30	Claudia Cabrera	—	—	—	—	✓	—	—	✓	KP
24-02-21	6:35	Elizabeth Puerta	—	—	—	—	✓	—	—	✓	EP

LABORATORIO CLÍNICO EDUARDO FERNÁNDEZ

CONSTANCIA DE ENTREGA DIARIA DE ELEMENTOS DE PROTECCIÓN PERSONAL

Fecha DD/MM/AAAA	Hora HH:MM am/pm	Nombre y apellidos	Elemento De Protección Personal Recibido								Firma
			Polainas	Bata	Delantal plástico	Gorro	Tapabocas	Gafas	Careta	Guantes	
24 2 21	6:55	Fanny Ryes	✓	—	—	—	✓	—	—	✓	Fanny R.
24-02-21	6:50	Isbeth Zabaleta	✓	—	—	—	✓	—	—	✓	[illegible]
24-2-21	6:00	Darlys Perez	—	—	—	—	✓	—	—	✓	[illegible]
24-02-21	9:00	YOLANDA ARRIETA	—	—	—	—	✓	—	—	✓	[illegible]
24.02.21	6:45	Johana Magreta	—	—	—	—	✓	—	—	✓	[illegible]
24.02.21	6:45	Brenda Barrios	—	—	—	—	✓	—	—	✓	[illegible]
24.02.21	6:47	VICKYMEDINA	—	—	—	—	✓	—	—	✓	[illegible]
24-02-21	7:00	maria Victoria Aldz	—	—	—	—	✓	—	—	✓	[illegible]
24-02-21	7:10	Eduardo Fernandez	—	✓	—	—	✓	✓	✓	✓	[illegible]
25-02-21	6:30	Claudia Cura	—	—	—	—	✓	—	—	✓	[illegible]
25-2-21	6:50	Darlys Perez	—	—	—	✓	✓	—	—	✓	[illegible]
25.02.21	6:45	Johana Magreta	—	—	—	—	✓	—	—	✓	Fanny R.
25 02 21	6 50	Fanny Ryes	✓	—	—	✓	✓	—	—	✓	[illegible]
25-02-21	6:55	Isbeth Zabaleta	—	—	—	✓	✓	—	✓	✓	[illegible]
25-02-21	6:33	VICKYMEDINA	—	—	—	—	✓	—	—	✓	[illegible]
25-02-21	8:00	YOLANDA ARRIETA	—	—	—	—	✓	—	—	✓	[illegible]
25.02.21	6:40	Brenda Barrios									
25-02-21		Karlyn Peña.	—	—	—	—	✓	—	—	✓	[illegible]
25-02-21	6:50	Elizabeth.	—	—	—	—	✓	—	—	✓	[illegible]
25-02-21	7:00	Maria Victoria Aldz	—	✓	—	—	✓	✓	✓	✓	[illegible]
25-02-21	7:10	Eduardo Fernandez	✓	—	—	✓	✓	—	—	✓	[illegible]
26-02-21	6:50	Isbeth Zabaleta	—	—	—	—	✓	—	—	✓	[illegible]
26.02.21	6:33	VICKYMEDINA.	—	—	—	—	✓	—	—	✓	[illegible]
26.02.21	6:40	Brenda Barrios	—	—	—	—	✓	—	—	✓	[illegible]
26-2-21	6:40	Darlys Perez	—	—	—	—	✓	—	—	✓	[illegible]
26-2-21	6:30	Karlin Peña.	—	—	—	—	✓	—	—	✓	[illegible]
26-2-21	6:50	Elizabeth Puerta	—	—	—	—	✓	—	—	✓	[illegible]
26-2-21	6:40	Claudia Cura	—	—	—	—	✓	—	—	✓	[illegible]

LABORATORIO CLÍNICO EDUARDO FERNÁNDEZ

CONSTANCIA DE ENTREGA DIARIA DE ELEMENTOS DE PROTECCIÓN PERSONAL

Fecha DD/MM/AAAA	Hora HH:MM am/pm	Nombre y apellidos	Elemento De Protección Personal Recibido								Firma
			Polainas	Bata	Delantal plástico	Gorro	Tapabocas	Gafas	Careta	Guantes	
26-02-21	8:30	YOLANDA ARBOLEDA	—	—	—	—	✓	—	—	✓	
26-02-21	6:50	Fanny Reyes	✓	—	—	—	✓	—	—	✓	
26-02-21	9:00	Eduardo Fernandez	—	✓	—	—	✓	✓	✓	✓	
26-02-21	7:00	Nora V Fidas	—	—	—	—	✓	—	—	✓	
26-02-21	8:10	Sofia Luis	—	—	—	—	✓	—	—	✓	